FENNTARTHATÓ TELEPÜLÉSI KÖZLEKEDÉSFEJLESZTÉS GÖNC ÉS HIDASNÉMETI TELEPÜLÉSEKEN

TOP-3.1.1-16-BO1-2017-00011

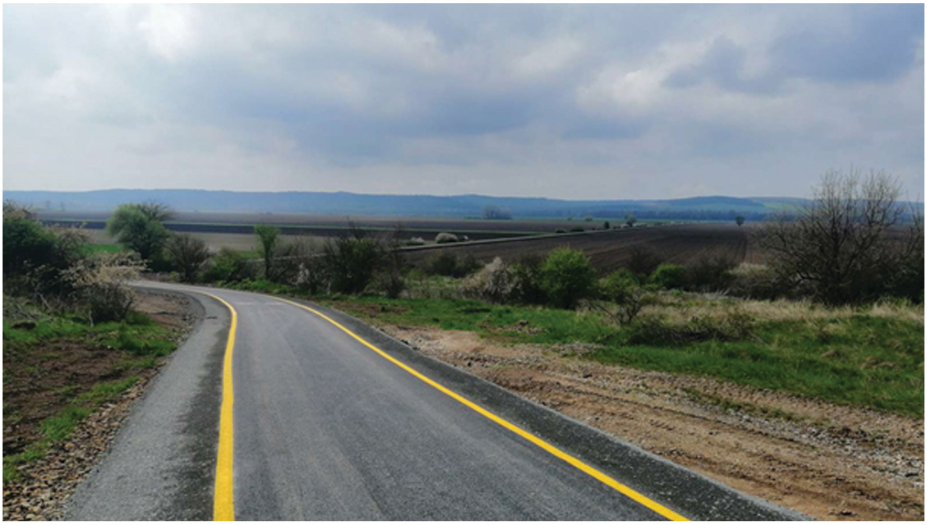

SZÉCHENYI 2020

MAGYARORSZÁG KORMÁNYA

Európai Unió
Európai Regionális Fejlesztési Alap

BEFEKTETÉS A JÖVŐBE

A KERÉKPÁROS KÖZLEKEDÉS JELENTŐSÉGE NÖVEKSZIK

Kerékpározás és a turizmus

A kerékpározás a sportturizmus egyik jelentős és igen gyorsan fejlődő ága. Egy életen át űzhető, igazi környezetkímélő sport. Hazai domborzati viszonyaink kiválóan megfelelnek a kerékpártúrázáshoz és ahol biztonságos kerékpárutak és kerékpáros szolgáltatások állnak rendelkezésre, ott számíthatunk az idegenforgalom fellendülésére. A zempléni térségbe látogatók szívesen kerékpároznak, de ezt a domborzati viszonyok és a kiépített kerékpárutak hiánya sokszor nem tették lehetővé.

Kerékpár szerepe a helyi közlekedésben

Hidasnémetit számtalan szolgáltatás köti a járási székhely, Gönc településhez. Ott érhetők el a fontos közszolgáltatások, ott működik a munkaügyi központ, a kormányablak és a járó beteg szakellátó is. A települések közötti távolság megtételéhez az autós mellett a kerékpáros közlekedésnek is nagy szerepe van, a közúton történő kerékpáros közlekedés azonban nem felel meg a biztonságos közlekedés feltételeinek.

KERÉKPÁRÚT FEJLESZTÉS GÖNCÖN ÉS HIDASNÉMETIBEN

A kerékpáros turizmus fellendítése és a települések közötti biztonságos kerékpár közlekedés érdekében Gönc és kistérsége 2 évvel ezelőtt pályázatot adott be a Felső-Abaúji kerékpárút megépítésére.

KERÉKPÁRÚT FEJLESZTÉS GÖNCÖN ÉS HIDASNÉMETIBEN

420 millió forintos támogatásból valósult meg a Hidasnémeti-Gönc közötti kerékpárút kiépítése. Ennek köszönhetően mintegy 4 km hosszan, biztonságos körülmények között biciklizhetnek a sportág szerelmesei és a 2 település között közlekedők ezen a vidéken is.

A kerékpárút kialakításakor fontos szempont volt, hogy átjárhatóvá tegye a két térséget – Zemplént és Abaújt. A hidasnémetiek mostantól kerékpárral is könnyen és biztonságosan érhetik el a járási központban lévő hivatalokat, az egészségügyi intézményeket és egyéb szolgáltatásokat.

Az előkészítési munkákat követően a projekt műszaki befejezésére 2021 májusában került sor. A tényleges kivitelezés 2020 májusában kezdődött el és egy év alatt be is fejeződött. A szilárd burkolatú kerékpárutat a munkálatok során helyenként megerősítették, hogy a környék mezőgazdasági vállalkozói anélkül tudjanak bejutni földterületeikre, hogy közben a nagy súlyú járművek károsítanák a kerékpárút aszfaltját az átkelési szakaszokon.

A tervek között szerepel, hogy a jövőben ez a kerékpárút további szakaszokkal bővül majd.

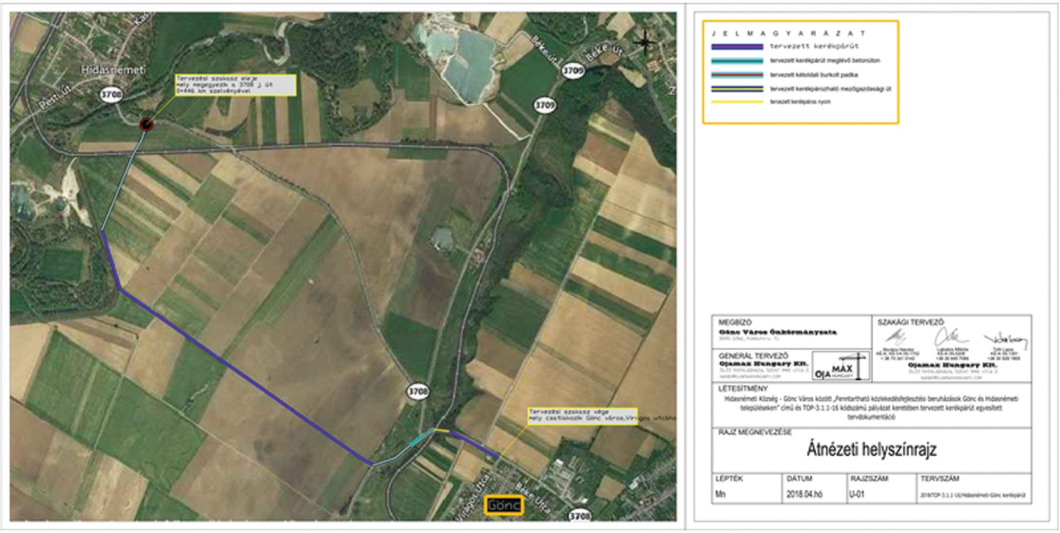

Fotók: Polgári Kft.

Kiadás éve: 2021.

SZÉCHENYI 2020

MAGYARORSZÁG KORMÁNYA

Európai Unió
Európai Regionális Fejlesztési Alap

BEFEKTETÉS A JÖVŐBE